



みやこ町社会福祉協議会

みやこ町コミュニティセンター
「いこいの里」内
(みやこ町犀川古川150番地)

No.72

2024.1.1

社協だより



こちらは、伊良原デイサービスの皆さんが作ってくださった新年の作品です！折り紙やぬり絵を使って可愛い今年の干支「辰」ができました。今年も一年、健康に過ごしていきましょう！

週に一度、いきがいデイサービスに来て遊んでみませんか
町内にお住いの65歳以上の介護保険非該当の方が対象です。最近、家にひきこもりがちを感じる方がいらっしゃいましたら、是非一度見学に来てみませんか。詳しくは事務局までお問い合わせ下さい。

お問い合わせ
※ご自宅またはお近くまでの送迎があります。みやこ町社会福祉協議会
※曜日によって活動内容は異なります。 ☎ 42-1000

新年のご挨拶

社会福祉法人

みやこ町社会福祉協議会

会長 中尾 文俊

職員一同



新年あけましておめでとうございます。

皆様におかれましては、健やかな新年をお迎えのこととお慶び申し上げます。

さて、昨年はウクライナ侵攻やガザ地区の紛争など、世界情勢は混乱を迎えています。地域福祉も世界情勢の変動とともにあり、私達の普段の暮らしにも大小の影響をもたらしています。

こうしたなかで、地域に寄り添いながら感染予防対策を徹底し、地域福祉活動を徐々に再開していただいたことに感謝申し上げます。

みやこ町社会福祉協議会といたしましても、長期化した新型コロナウイルス感染症の影響による福祉課題への対応をはじめ、サロン活動の推進や福祉教育など様々な地域福祉活動を行っています。

また、国においては、全世代対応型の持続可能な社会保障制度の構築を図り、一人一人が豊かさを実感できる「地域共生社会」の推進を行っています。みやこ町社会福祉協議会としても、役員一同一丸となって取り組んでまいりますので、町民の皆様、民生委員・児童委員、区長会をはじめ福祉事業関係の方々のご支援とご協力を賜りますようお願い申し上げます。

また、赤い羽根共同募金につきましても、個人、団体より心温まるご協力を頂き、感謝申し上げます。

結びに、皆様にとりまして希望の満ちた素晴らしい一年になりますことをご祈念申し上げます。新年のあいさつとさせていただきます。



じぶんの町を良くするしくみ。

赤い羽根共同募金



みやこ町が 福岡県共同募金会会長優秀地区表彰を受けました。

福岡県共同募金会より、赤い羽根共同募金活動において前年度の募金実績が福岡県内でも優秀な地区であるとして、みやこ町が表彰を受けました。町民を代表して、共同募金会みやこ町支会長 内田直志が受賞しました。

町民の皆さまのあたたかいお気持ちと、みやこ町を愛するお気持ちの賜物であると思います。



新しいレクリエーション道具が来ました!

赤い羽根共同募金の配分により、新しいレクリエーション道具を購入しました!

町内のサロン活動や集いの場でご利用いただけます。貸し出しのお問い合わせなどはみやこ町社会福祉協議会までお願いします。



街頭募金活動のぞ報告

町内3地区で今年度も赤い羽根共同募金街頭募金を行いました。

10月23日、勝山地区では、採れたて市場美夜古かつ山にご協力頂き、認定こども園太陽の森の園児たちが、元気いっぱい募金の呼びかけをしてくれました。お買い物に訪れた皆さんが足を止めてご協力をしてくださいました。

10月24日、犀川地区では、農林産物直売所「四季犀館」にご協力を頂き、認定こども園Cuddleの園児たちが、大きな声で募金の呼びかけをしてくれました。元気な声にたくさんの方が協力をして下さいました。犀川花熊の山下成子さんが募金に協力して頂いた方へのお礼としておはぎをつくって下さり、温かい笑顔で溢れました。

10月25日、豊津地区では、認定こども園ポランのひろばの園児たちが、豊津物産直売所国府の郷と惣菜や森のキッチンで2カ所に分かれて声掛けをしてくれました。小さなお子様も協力をしてくれました。

町内の認定こども園をはじめ、民生委員・児童委員有志の方、町内の企業様、地域の皆様。ご協力頂いたすべての方に心よりお礼申し上げます。

なお、ご寄付頂いた募金は、福岡県共同募金会に集約された後、みやこ町に配分され、みやこ町の「住み慣れた地域で誰もが安心して暮らせるまちづくり」のために、多くの住民活動へ還元されます。



社会福祉功労者表彰

福岡県社会福祉協議会会長より、20年以上社会福祉の増進に努め、その功績が顕著であるとして、社会福祉法人育心会特別養護老人ホーム犀川園 田原法暁さんが社会福祉功労者表彰を受賞いたしました。

田原さんは、25年に渡り犀川園にて、みやこ町の高齢者支援、社会福祉増進に取り組んでいただいております。現在は、犀川園施設長として一層の社会福祉増進に努めておられます。

今後もみやこ町の誰もが安心して暮らせるまちづくりにおいて活躍をされることをお祈りいたします。

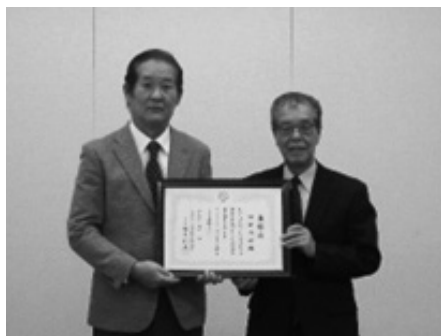

みやこ町社会福祉協議会 法人後見運営委員会

令和5年12月12日(火)いこいの里大会議室においてみやこ町社会福祉協議会法人後見運営委員会が開かれました。

みやこ町社会福祉協議会では、法人後見事業を行っています。法人後見事業とは、認知症や知的障がい、精神障がいなどで意思決定が困難な方の判断能力を補うため、成年後見人等に法人が就任し、財産管理や身上監護を行うことでその方の権利を擁護するものです。個人ではなく、法人が行うことで、継続的な支援が可能となります。

被後見人等の権利を擁護するとともに、業務の公正性・妥当性及び専門性を確保するために法人後見運営委員会を設置し、法人後見事業を実施しています。

みやこ町社会福祉協議会法人後見事業運営委員

区分	氏名	その他
法律関係者(弁護士)	かわはら かずまさ 河原 一雅	
医療関係者(医師)	なかじま やすひろ 中島 康裕	行橋記念病院
福祉関係者(社会福祉士)	いわた みゆき 岩田 深雪	行橋・京都 成年後見センター
学識経験者	うらた のぶお 浦田農二男	人権擁護委員
学識経験者	みやた みのる 宮田 実	税理士

(敬称略)

健康と快適、機能的な居住空間

住宅型
有料老人ホーム

きんりょう その
錦陵の苑

京都郡みやこ町節丸 941-3 TEL.0930-33-1450

入居者
募集中

介護の必要な方が利用できます。
お気軽にお電話ください。
体験利用有り。

併設事業所

- 地域密着型通所介護事業所
- 訪問介護事業所

利用料 100,000 円～ 120,000 円

内訳
食費 39,000 円
家賃 30,000 円～ 45,000 円
管理費 16,000 円
光熱水費 15,000 円～ 20,000 円

介護保険事業所利用可

社会福祉法人 豊津福祉会
http://www.toyotufukushikai.or.jp/

令和5年度 第一次補正予算のお知らせ

(自) 令和5年4月1日 (至) 令和6年3月31日

(単位:円)

勘定科目			補正前予算額	補正予算額	補正後予算額	
事業活動による収支	収入	会費収入	500,000	0	500,000	
		寄附金収入	2,600,000	0	2,600,000	
		経常経費補助金収入	50,034,800	0	50,034,800	
		受託金収入	72,758,000	0	72,758,000	
		事業収入	13,916,000	0	13,916,000	
		障害福祉サービス等事業収入	911,000	0	911,000	
		受取利息配当金収入	1,000	0	1,000	
		事業活動収入計(1)	140,720,800	0	140,720,800	
		支出	人件費支出	99,377,000	0	99,377,000
			事業費支出	14,020,000	500,000	14,520,000
事務費支出	21,678,000		0	21,678,000		
共同募金配分金事業費	3,233,800		1,143,184	4,376,984		
事業活動支出計(2)	138,308,800		1,643,184	139,951,984		
事業活動資金収支差額(3)=(1)-(2)			2,412,000	△1,643,184	768,816	
に よ る 収 支	収入	施設整備等補助金収入	0	1,075,000	1,075,000	
		施設整備等収入計(4)	0	1,075,000	1,075,000	
	支出	固定資産取得支出	0	1,140,000	1,140,000	
		施設整備等支出計(5)	0	1,140,000	1,140,000	
施設整備等資金収支差額(6)=(4)-(5)			0	△65,000	△65,000	
に よ る 収 支	収入	サービス区分間繰入金収入	0	15,992,364	15,992,364	
		その他の活動収入計(7)	0	15,992,364	15,992,364	
		積立資産支出	0	6,000,000	6,000,000	
	支出	サービス区分間繰入金支出	0	15,992,364	15,992,364	
		その他の活動による支出	1,933,000	0	1,933,000	
		その他の活動支出計(8)	1,933,000	21,992,364	23,925,364	
その他の活動資金収支差額(9)=(7)-(8)			△1,933,000	△6,000,000	△7,933,000	
予備費支出(10)			479,000	0	479,000	
当期資金収支差額合計(11)=(3+6+9)-(10)			0	△7,708,184	△7,708,184	

前期末支払資金残高(12)	0	43,762,319	43,762,319
当期末支払資金残高(11)+(12)	0	36,054,135	36,054,135

※ふれあいふくしまつり 2023 実施に伴う物品購入費用計上
 ※令和4年度決算額確定による各サービス区分残額の移動
 ※資金積立額の計上

※車輛購入に係る購入助成金収入及び購入費用の計上
 ※令和4年度決算額確定による共同募金配分金事業返還額の計上

社協賛助会員 福祉団体等のご紹介

社協は「誰もが安心して暮らせる福祉のまちづくり」を目指し、地域の福祉の諸活動を地域の皆さまとの協働により、充実させていきたいと考えています。地域福祉を支えるための貴重な財源として、社協賛助会費に皆さまの温かいご理解とご協力をいただき誠にありがとうございます。

今月号では、社協賛助会費にご協力を頂いた9つの福祉団体等を4ページから6ページに渡ってご紹介させていただきます。

また、社協賛助会費にご協力いただいた個人さまにつきましては、集計させていただきます4月号で改めてご紹介いたします。(順序不同)

NPO法人ぶろっさむ

障がい福祉サービス事業所
就労継続支援B型

シース



「シース」とは「種」という意味です。一人ひとりが地域に種を蒔き、根を下ろし、花を咲かせ、豊かな人生を送れたらいいなあと思ひ、名付けました。

最後まで寄り添う支援

がモットーです。

シースの特徴

- *月1回 利用者会議「みんなの会議」を行い、自主的な運営を目指しています。
- *みんなでレクリエーションやイベントを決め、実施しています。

シースのお仕事

- *商品の検品・箱入れ、発送作業
- *一般企業への施設外就労
- *パンフレットの封入作業、農業資材の検品
- *野菜作りなど畑作業

利用者募集中!

楽しく、元気に、笑いがいっぱい
のシースです。
温かくて、おいしい家庭料理を食
べて、一緒に働きませんか?

所在地
福岡県京都郡みやこ町豊津699番地
TEL 0930-28-9421
※お気軽にお問い合わせ下さい(担当:坂口)

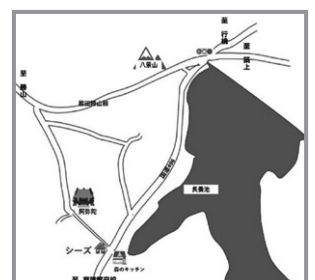

しゃかいふくしほうじん とくしんかい
社会福祉法人 徳信会

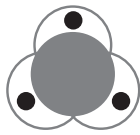

みやこがくえん
京都学園
MIYAKO GAKUEN

障害者支援施設(生活介護・施設入所支援・短期入所)

明るく、強く、心温かく。

豊かな自然と充実した施設で社会参加活動を通じ、障がいのある方の社会的自立を支援します。



**職員採用
施設利用者
受付中!!**

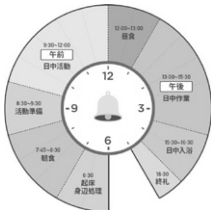

問い合わせ・連絡先

〒824-0811 京都府みやこ町勝山箕田69-1
TEL:0930-32-4711 web:http://miyakogakuen.jp/
FAX:0930-32-4740 E-mail:miyako55@orion.ocn.ne.jp

しゃかいふくしほうじん とくしんかい
社会福祉法人 徳信会



かつやまがくえん
勝山学園
KATSUYAMA GAKUEN

障害福祉サービス事業所就労継続支援B型事業所

明るく、強く、心温かく。

安心・安全・快適な施設での就労を通して、社会的自立を支援しております。



安全で楽しく快適な環境

1日の過ごし方

豊かな自然環境の中、安全・快適な充実した施設で利用者とその保護者、また学園のスタッフが楽しい日々を過ごしています。

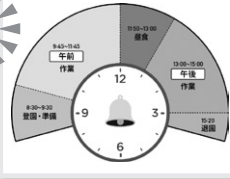

利用者募集中

施設見学もしくは体験利用
可能ですのでお気軽に
ご相談ください。



〒824-0813 福岡県京都府みやこ町勝山宮原418
TEL 0930-32-4420 FAX 0930-32-4421
http://katsuyamagakuen.com/
E-mail katsu55@orion.ocn.ne.jp

社会福祉法人 犀川福祉会



職員募集中

特別養護老人施設
(みやこ町在住の方に限ります)

美夜古

みやこ町犀川大坂1194番地9
TEL 0930-42-2700

共同生活援助
グループホーム
さいがわ

みやこ町犀川大坂546番地1
TEL 0930-42-1233

障害者支援施設
さいがわ学園
相談支援事業所
さいがわ

みやこ町犀川大坂1194番地9
TEL 0930-42-2496

福祉に関すること、なんでもご相談下さい!! 365日受付 8:30~17:30
ホームページ <https://www.saigawa-gakuen.net>

地域に根差し地域の方々に愛される施設づくりに取り組んでいます

こすもす園・京都

皆さまが分け隔てなく、同じ地域・環境でともに暮らし、また、利用者の方ひとりひとりの個性に合わせ、のびのびと自分らしい生き方ができるよう支援してまいります。

利用者募集



事業所紹介

こすもす園・京都

就労継続支援B型・生活介護

就労支援では出向作業や内職作業が多数あり、個々の利用者の方に合った作業を提供しております。生活介護でも、ヨガや創作活動等様々なプログラムを行っております。

こすもすの里 第1~3号

協同生活援助・短期入所

買い物外出や外出行事、誕生会やクッキング等、利用者の方全員和気あいあいと過ごされています。また、地域でのゴミ分別や草刈り等、地域活動にも参加しております。

こすもすの広場

放課後等デイサービス・日中一時支援

放課後や夏休み等の長期休みに、ご家族の方が安心して預けられる環境づくりに取り組んでいます。また、当園では遊具施設やプールを備え、利用者の方が楽しんでいただける設備をご用意しております。



社会福祉法人
青空福祉会

京都府みやこ町上原1011-4
Tel 0930-33-5571
aozora-kosumosu.jp



就労工賃や利用料等詳細につきましてはホームページやお電話でお問い合わせください。

健康と快適、機能的な居住空間

グループホーム **花みずき1号館** 男性専用
みやこ町勝山大久保1076-1

グループホーム **花みずき2号館** 女性専用
みやこ町徳政621

利用してみませんか？

障害者の方が利用できます。
体験利用できます。
行事イベントやドライブ等もあります。



入所者募集中



★支援スタッフも募集中★

お気軽にお電話
ください。

社会福祉法人 豊津福祉会

みやこ町節丸930 TEL 0930-33-2940
<http://www.toyotufukushikai.or.jp/>

介護老人保健施設 アデリーヌみやこ



アデリーヌみやこは
色々な方がご利用できます!!

- ①在宅復帰を希望の方
- ②集中的な専門スタッフのリハビリを受けたい方
- ③認知症の方
- ④介護だけでなく医療ケアも必要な方
- ⑤寒い冬や暑い夏の時期だけ入所されたい方
- ⑥ご家族の不在時や介護負担の軽減を目標としてのショートステイを希望の方

様々な専門スタッフが
チームで支援し
安心した生活をサポートします



医師

看護師

管理栄養士

薬剤師

リハビリ専門職

支援相談員

介護職員

ケアマネージャー

入所者募集中

65歳以上で、要介護1~5の認定を受けている方

※特定疾病により要介護認定を受けている40歳以上の方もご利用できます。

ご相談お待ちしております!!

関連施設

- ☆台ヶ原診療所
- ☆通所リハビリテーションセンター
- ☆小規模多機能型ホームみやこ

お問合せ：京都郡みやこ町豊津 2128
TEL: 0930-33-5688 担当者：藤本・浦野・宮崎
<https://adeline.seiyukai-group.jp/>

特別養護老人ホーム 犀川園



水と緑豊かな自然の中で、心豊かな生活を享受し、老後に生きがいを感じる生活の場としてご家族に変わって細やかな心配りでお世話する施設です。



原則として要介護認定の結果、【要介護3~5】と認定された方が対象となります。

※要介護1~2と認定された方、相談に応じます。
当施設にて手続きを行いますので、ご連絡ください

社会福祉法人 育心会
京都郡みやこ町犀川谷口759番地
TEL: 0930-42-3160

併設事業所

- 犀川園デイサービスセンター
- 犀川園ケアプランセンター



笑顔、元気、感謝の心でさらに、その先の福祉を目指します

社会福祉法人 豊勝会

自宅と変わらないくつろぎと
楽しい日々の暮らしがあります

特別養護老人ホーム

勝山苑

勝山苑短期入所生活介護事業所
デイサービスセンター 勝山苑
勝山放課後児童クラブ



〒824-0801 福岡県京都市みやこ町勝山大久保3224-1
TEL:0930-32-4775 FAX:0930-32-2738

軽費老人ホーム(自立型) ケアハウスかつやま

全室個室、外出・外泊もご自由です。
また、エレベーター・手すりなど
高齢者の生活に適した安心の設備完備



〒824-0801
福岡県京都市みやこ町勝山大久保3233-1
TEL:0930-32-8001 FAX:0930-32-8003

みやこ町 地域包括支援センター



〒824-0801
福岡県京都市みやこ町勝山大久保3222-1
TEL:0930-32-8032 FAX:0930-32-8033

養護老人ホーム 向陽荘



〒828-0002
福岡県豊前市大字松江968-1
TEL:0979-82-2721 FAX:0979-82-8570

職員・ご利用者様募集中

みやこ町緊急支援ネットワーク事業

「どこに相談してよいかわからない。」
「相談に行きたいけど行く手段がない。」

緊急支援ネットワークは、どこにでもお伺いして相談を受付けています。お気軽にご連絡ください。

受付時間 毎週月～金曜日

お問合せ 犀川本所：相談員

☎42-1000

あなたも一緒に活動しませんか？

福岡・京築地区きょうだい会 れんげ想

きょうだい会とは、兄弟姉妹に障がい児・者がいる人達(きょうだい)を中心とした会です。

胸の内に抱えている不安や悩みを共有し、心の負担軽減を図ることを目的に活動しています。同じ立場で不安や悩みを抱えている方、良かったら一緒に活動してみませんか？

日 程 2月18日(日) 10:00～12:00

場 所 苅田町パンジープラザ 福祉団体室

お問合せ みやこ町社会福祉協議会

犀川本所：☎0930-42-1000



ひとりで抱え込まないで!

気軽によついで!!今風、井戸端会議

介護をしている仲間同士が集まり、語り合い、経験を出し合い、情報や知識を学び、少しでもその負担を軽くすることができればと願わずにはられません。

どうぞ、おひとりで抱え込まないで、お気軽に「井戸端会議」に参加してみませんか。新しい出会いや発見があるかもしれません。介護に関する日々の悩みや不安、何でも結構です。大いに語り合い、心を癒しあいましょう。そして、気持ちを新たに、元気を分かちあいませんか。

対 象 介護で悩みや不安を抱えている方

日 程 1月27日(土)

2月17日(土)

3月16日(土)

場 所 コミュニティセンターいこいの里(犀川)

時 間 9時30分～11時30分

参 加 費 無料

※時間内であれば、ご都合の良い時間から参加できます。



社会福祉法人 豊 勝 会

【みやこ町勝山大久保3224-1】

【豊前市大字松江968-1】

◎特別養護老人ホーム勝山苑

◎養護老人ホーム向陽荘

(併設) ショートステイ・デイサービス
勝山(放課後)児童クラブ

☎0979-82-2721

☎0930-32-4775

◎地域包括支援センター

☎0930-32-8032

*介護でお困りの方

*介護に興味をお持ちの方

いつでもお電話ください。



就労支援事業所 クローバー

就労継続支援B型の利用者を募集しています。



作業内容

- ・農家さん宅へ伺い農業のお手伝い
- ・野菜のパック詰め
- ・農産物を使った二次加工品製造・販売
- ・アクセサリー・雑貨作り

外での作業や室内での作業も用意しているので、個人のニーズに合った作業を提案します。

就労支援事業所 クローバー (担当：深田)

福岡県京都郡みやこ町勝山黒田607番地3 TEL:0930-55-0357

※見学・体験等も受付けていますので、お気軽にお問い合わせください。

利用者さん募集中!

ご本人のペースで通所・作業ができるアットホームな作業所です♪

★中作業(内職、洗濯など) 工賃:350円～750円/1時間
※作業内容によります。

★外作業(洗車、草取りなど)

★作業以外にもバスハイクや絵画教室など様々なプログラムがあります!

★送迎もあります!

社会福祉法人 共生の里 夢活動センター秋桜 (就労継続支援B型)
〒824-0007 福岡県行橋市神田町9番8号 TEL:0930-55-2744

※見学・体験のみも可能です。お気軽にお問い合わせ下さい。(担当:長意・阿部)

行橋駅から
徒歩8分!

お仕事増加につき

就労継続支援B型利用者の方募集中



(障害者分野)ご本人のペースで通所できる作業所です

★みやこ町は送迎可能エリアです★

お仕事内容(時給表示) 作業時間 / 9:45～11:50・13:00～17:00

☆草刈(委託作業)	700円～	☆洗車(中古車販売店)	700円～
☆内職	400円～	☆草刈・草取(個人宅等)	600円～
☆ハウスクリーニング等	600円～	☆公共施設・ビル(委託)清掃	800円～
☆ポスティング	600円～	☆工場内造園作業	800円～

社会福祉法人 共生の里 夢活動センター行橋 (就労継続支援B型)

【連絡先】0930-24-8866 【携帯】080-3907-8309

※見学・体験のみも可能です。お気軽にお問い合わせください。(担当:鍋山)

いきいき通信 特別版

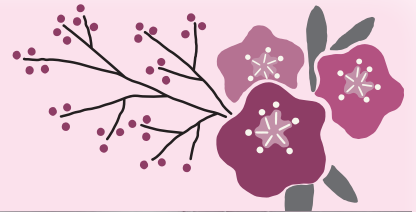

みやこ町内のふれあい・いきいきサロン活動が、「安心して暮らせるまちづくり」に対して、居場所づくりや見守りの体制づくりに貢献しているとして、10月21日(土)に開催された「ふれあい ふくしまつり2023」にて表彰されました。

この旨を11月号「いきいき通信」各地区サロン座談会にて共有させていただきます。日々、あたたかい集いの場を継続していただきありがとうございます。

令和5年度は3つの行政区で新たな集いの場が活動をはじめするなど、少しずつ輪が広がっております。みやこ町社会福祉協議会は、集いの場立ち上げの支援をさせていただきます。

ご興味のある方は、お気軽にお問い合わせ下さい。



ご寄付ありがとうございました! (令和5年9月1日~令和5年11月30日受付分)

下記の皆さまからご寄付をいただきました。厚くお礼申し上げますと共に、心より故人への哀悼の意を表します。お寄せいただいた寄付金は地域で行うサロン活動や要援護者に対する支援など、地域福祉の充実のため有意義に使用させていただきます。(敬称略)

なお、社会福祉協議会へご寄付された場合は、所得税の控除対象となります。

≪ 犀川地区 香典返し寄付 ≫

寄付者ご芳名	故人のお名前
中島 正己	中島 スエ子
永岡 春海	永岡 ハツ
長野 邦子	長野 康秋
新貝 慶子	新貝 力夫
稲田 ヒサ子	稲田 耕作
村上 秀夫	村上 君夫
西 賢一	西 英子
白石 博明	白石 芳一
山下 義照	山下 花子
内山 卓實	内山 幸子
鈴木 弘巳	鈴木 律子
江藤 康晴	江藤 信行

≪ 豊津地区 香典返し寄付 ≫

寄付者ご芳名	故人のお名前
八丁 一成	八丁 恵己子
藤本 孝彦	藤本 キミ子
木村 雪枝	木村 弘康
山野 ナミ子	山野 次夫
楠森 京子	楠森 繁治
木本 紀博	木本 カズエ
松田 美恵子	松田 政明

≪ 勝山地区 香典返し寄付 ≫

寄付者ご芳名	故人のお名前
佐藤 すみえ	佐藤 雄
森 敏枝	森 良治
別府 祐治	別府 キヌエ
片宗 博文	片宗 磯江
中川 澄子	中川 義春

≪ 町外の方 香典返し寄付 ≫

寄付者ご芳名	故人のお名前
染矢 福夫	染矢 千代子
植村 勝美	則松 スミ子
奥村 美佐樹	奥村 ハスエ

≪ 一般寄付 ≫

寄付者ご芳名	住所
株奥竹葬祭	みやこ町

◆個人情報保護のため、寄付者などのお名前を掲載する際にはご本人または、ご家族のご了解をいただいております。

◆皆さま、明けましておめでとございます。本年もみやこ町社会福祉協議会、この「社協だより」を通じて紹介していきますので、ご愛読をよろしくお願ひ申し上げます。また、みやこ町社会福祉協議会として、インスタグラムとフェイスブックを昨年開設いたしました。日々の活動についても情報発信していきたいと思っておりますので、あわせてご覧ください。◆昨年は、各地区のふれあい・いきいきサロン訪問に、各小学校でのふれあい・いきいきサロン開講など、町民の皆さんとふれあえる機会が多かった一年であったと思います。どの地域の方も温かく迎え入れていただき、地域に対する熱い思いを聞かせていただき、活動を盛りと一緒に活動を考えていたお返事をいただき、心機一新、皆さま頑張ります。社協も心を新たに、事業に取り組むんで参ります。表紙の会長挨拶にもみやこ町社協役員一同一丸となって地域福祉活動の推進を取り組んでいきますので、皆様と一緒に誰かが安心して暮らせるみやこ町を目指してまいります。今年一年が皆様にとって良い一年になりますように心からお祈りいたします。

編集後記

全てのお問い合わせは下記連絡先へお願い致します。

編集・発行

社会福祉法人 **みやこ町社会福祉協議会**

◇犀川本所 〒824-0217 京都郡みやこ町犀川古川50番地
みやこ町コミュニティセンター「いこいの里」内
Tel:0930-42-1000 Fax:0930-42-1719
E-mail miyakotown@miyako-swc.or.jp
HPアドレス http://miyako-syakyo.jp



犀川本所 いこいの里

印刷 有限会社 **みやこ 京都印刷**



社協だよりは、赤い羽根共同募金の配分金・寄付金によって作成しています。